

lg : Les cotés de construction indiqués sur ces plans sont donnés à titre indicatif. Les entrepreneurs chargés de la réalisation des travaux, devront, par corps d'état et après avoir pris connaissance de l'ensemble de l'ouvrage, vérifier les plans de détail et toutes les indications nécessaires à la parfaite exécution de l'ensemble de travaux.

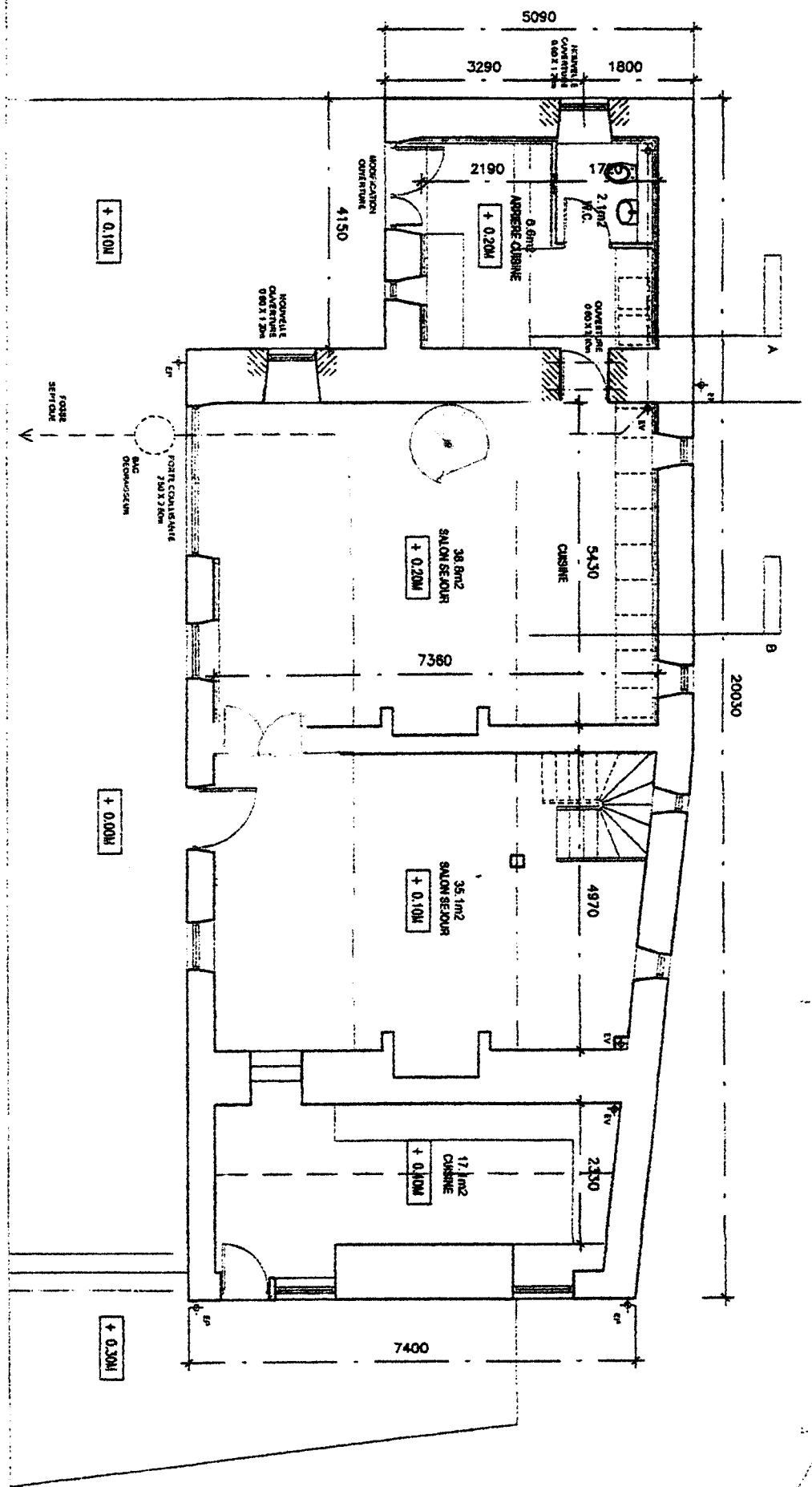

projet ref: 06_031
 maître d'ouvrage: LOTT, David
 plan: plan projet - RDC
 modifications:

- A - 18 04 2007 - REDUCTION EXTENSION
- B - 30 05 2007 - ADDITION OF WINDOW TO SOUTH FACADE
- MODIFICATION DOOR TO ARRIERE CUISINE

architecte conseiller
 Malcolm Parry

échelle: 1 / 100
 date: Février 2007

Mont-Benaud, 49380 Faye D'Aunou, France
 tél/fax: +33 (0)2 41 23 15 95 mod: +33 (0)6 75 11 79 65
 email: mparchilac@orange.fr web: www.mparchilac.net

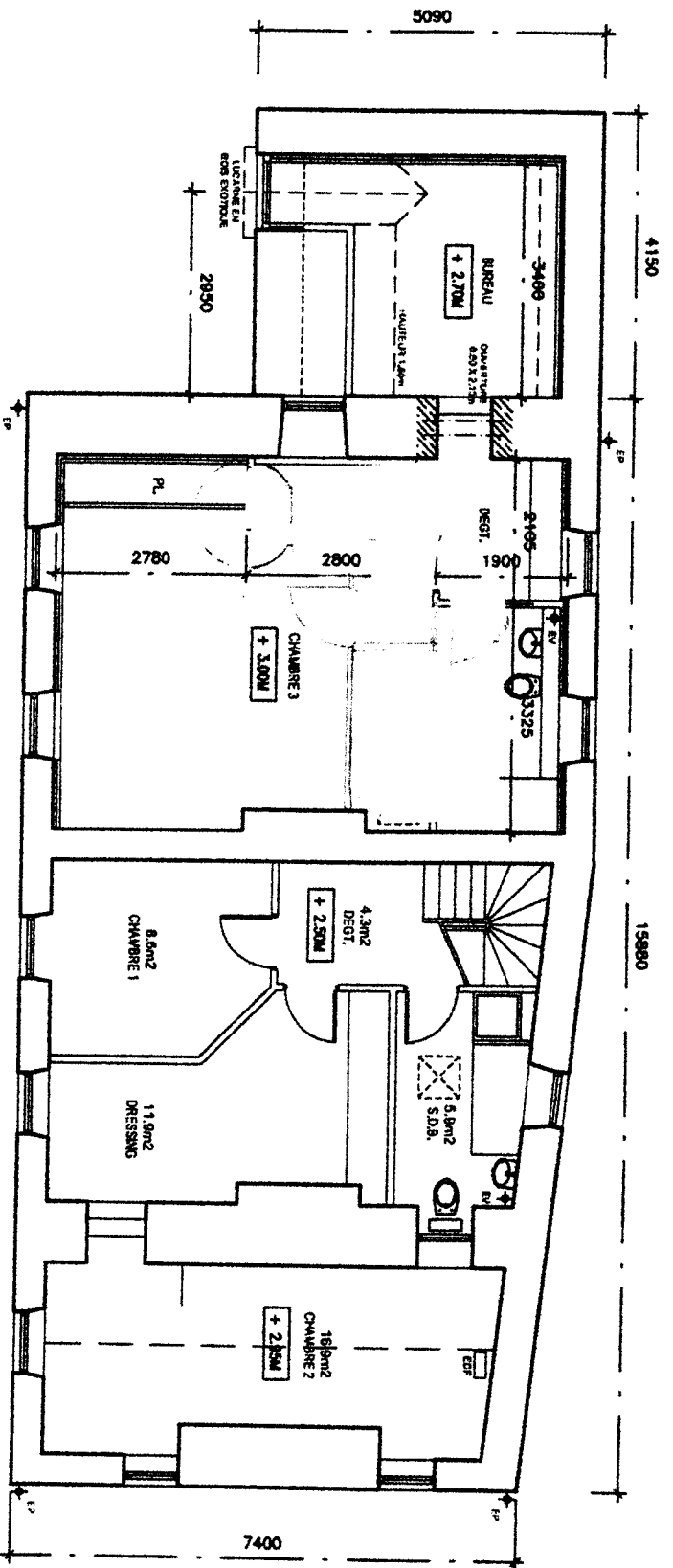

plan projet - Etage

Int: Les cotes de construction indiquées sur ces plans sont données à titre indicatif. Les entrepreneurs chargés de la réalisation des travaux, devront, par corps d'état et après études particulières, fournir les plans de détail et toutes les indications nécessaires à la parfaite exécution de l'ensemble de travaux.

projet ref:	06_031	plan:	plan projet - Etage
maître d'ouvrage:	LOTT, David	modifications:	A - 18 04 2007 - REDUCTION EXTENSION
projet:	Renovation Maison Ancienne 14350 ST DENIS MAISON CELLES		
échelle:	1 / 100		
date:	Février 2007		

MPA
architecte conseiller
 Malcolm Parry

Mont-Benaill, 49380 Faye D'Anjou, France
 tel/fax: +33 (0)2 41 23 15 85 mod: +33 (0)6 75 11 79 85
 email: mparcthec@orange.fr web: www.mparcthec.net

